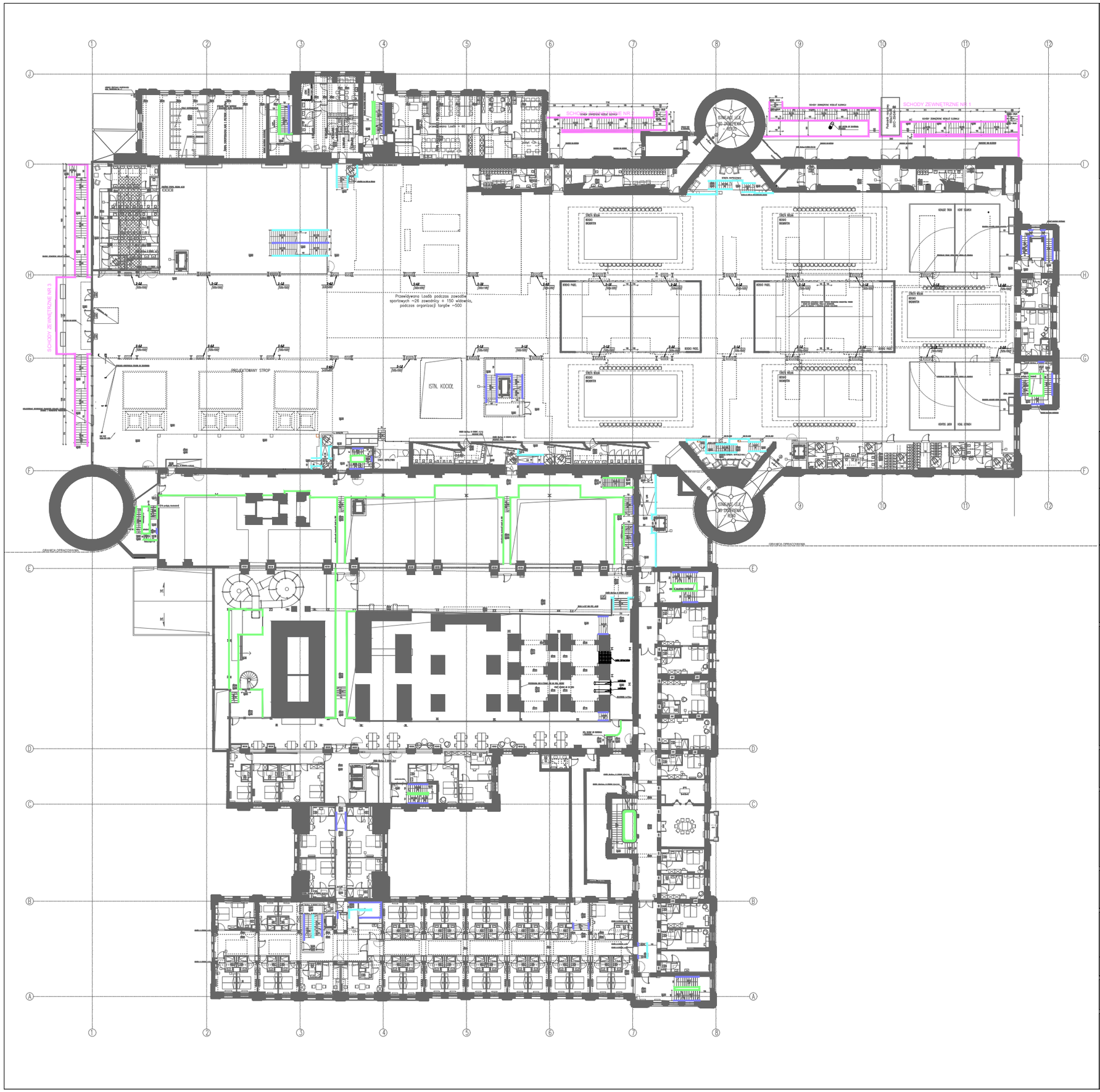

LEGENDA:

B1 - BALUSTRADY, POCHWYTY ISTNIEJĄCE DO PODWYŻSZENIA I/LUB RENOWACJI

B3 - BALUSTRADY PROJEKTOWANE WEWNĘTRZNE TYP 1 (klatki schodowe, balustrady z słupkami)

* balustrada i słupki z profili stalowych, Ø42,2, wypełnienie siatką

B4 - POCHWYTY PROJEKTOWANE WEWNĘTRZNE TYP 2 (pochwyty, poręcze)

Zestawienie balustrad ma charakter poglądowy. Wskazane zostały lokalizacje typów balustrad zgodnie z oznaczeniem na rzutach. Przed złożeniem oferty oferent powinien zweryfikować faktyczną długość pochwytów i balustrad przeznaczonych do renowacji, uzupełnienia oraz nowych elementów.

Na istniejących klatkach schodowych o ile nie wytępują tam obustronne pochwyty/balustrady należy zamontować dodatkowe pochwyty umożliwiające ruch lewo- i prawostronny. Nowe pochwyty nie powinny zawężać istniejących biegów schodów. Wskazane jest wykonanie pochwytów w bruzdach ściennych.

Przed zamówieniem i montażem pochwytów należy uzgodnić z architektem miejsca oraz sposób zamocowania tych pochwytów.

Tytuł: ZESTAWIENIE BALUSTRAD WEWNĘTRZNYCH ZESPOŁU BUDYNKÓW POPRZEMYSŁOWYCH BYŁEJ "ELEKTROCIEPŁOWNI SZOMBIERKI" W BYTOMIU PRZY UL. KOSYNIERÓW 34

Inwestor: „ARCHE" S.A.
ul. Puławska 361, 02-801 Warszawa
tel.: 22 319 80 80, arche@arche.pl

Pracownia wiodąca: BULAK Sp. z o.o.
ul. Wojciecha Chrzanowskiego 16 lok. 308
04-392 Warszawa
bulakprojekt@bulakprojekt.pl

Inwestycja: **Przebudowa, rozbudowa, nadbudowa, remont i zmiana sposobu użytkowania zespołu budynków poprzemysłowych „Elektrociepłowni Szombierki" na funkcje usługowe tj.: funkcje kultury (m. in. muzeum), nauki i oświaty, turystyki, sportu i rekreacji, zakwaterowania turystycznego, wystawiennictwa, biur, handlu, gastronomii oraz usług zdrowia wraz z zagospodarowaniem terenu i infrastrukturą towarzyszącą.**

Adres: Kosynierów 34, 41-907 Bytom
1787/9, 1709/9, 1710/9, 1711/9 obręb Szombierki

Projektant:	mgr inż. arch. MAREK BULAK	GP-7342/171/158/91 w specjalności architektonicznej
Zespół projektowy:	mgr inż. arch. Tomasz Orobeć	
	mgr inż. arch. Natalia Szalewicz	
	mgr inż. arch. Katarzyna Fiedorowicz	
	mgr inż. arch. Andrzej Piekarski	
Sprawdzający:	mgr inż. arch. PRZEMYSŁAW KOLASIŃSKI	35/07/DOIA w specjalności architektonicznej

Przedmiot: ZESTAWIENIE BALUSTRAD WEWNĘTRZNYCH
RZUT PIĘTRA +1

Specjalność: ARCHITEKTURA | Faza: PROJEKT WYKONAWCZY

DATA: 2025-06-27 | SKALA: -

REWIZJA:

NUMER RYSUNKU: 2303-ARCH-PO07-05-00